



ESTADO DE SANTA CATARINA
PREFEITURA MUNICIPAL DE SÃO JOÃO BATISTA
DEPARTAMENTO DE LICITAÇÕES E CONTRATOS

PROCESSO LICITATÓRIO Nº 015/PMSJB/2021
PREGÃO ELETRÔNICO Nº 008/PMSJB/2021

CONFERÊNCIA DOS EQUIPAMENTOS

Licitante: CR Artefatos de Cimento Ltda

Item: 13 - Serviços de locação de retroescavadeira, 4x4, motor a diesel com no mínimo 85 hp, equipada com concha, concha de limpeza de valas, concha estreita e rompedor hidráulico. Incluso transporte, operador, combustível, manutenção preventiva e corretiva. Equipamento com no máximo 05 anos de fabricação

Equipamento atendo o solicitado no edital: Sim / () Não

Responsável pela conferência dos equipamentos:

Gélvio de Oliveira
Secretário Municipal de Infraestrutura

ESTADO DE SANTA CATARINA
PREFEITURA MUNICIPAL DE SÃO JOÃO BATISTA
DEPARTAMENTO DE LICITAÇÕES E CONTRATOS

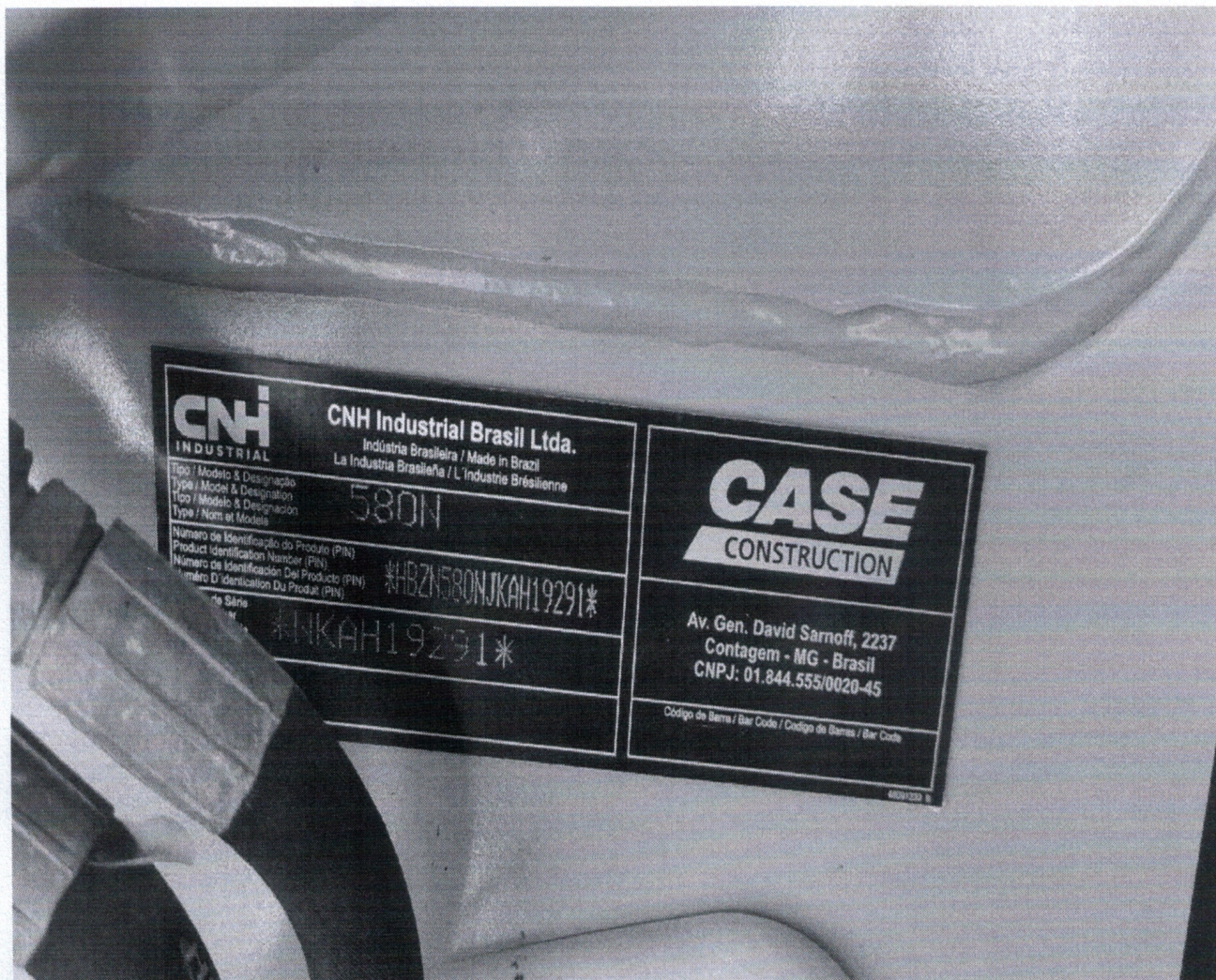

Walter Vicente Gomes

ESTADO DE SANTA CATARINA
PREFEITURA MUNICIPAL DE SÃO JOÃO BATISTA
DEPARTAMENTO DE LICITAÇÕES E CONTRATOS



[Handwritten signature]

[Handwritten signature]



ESTADO DE SANTA CATARINA
PREFEITURA MUNICIPAL DE SÃO JOÃO BATISTA
DEPARTAMENTO DE LICITAÇÕES E CONTRATOS

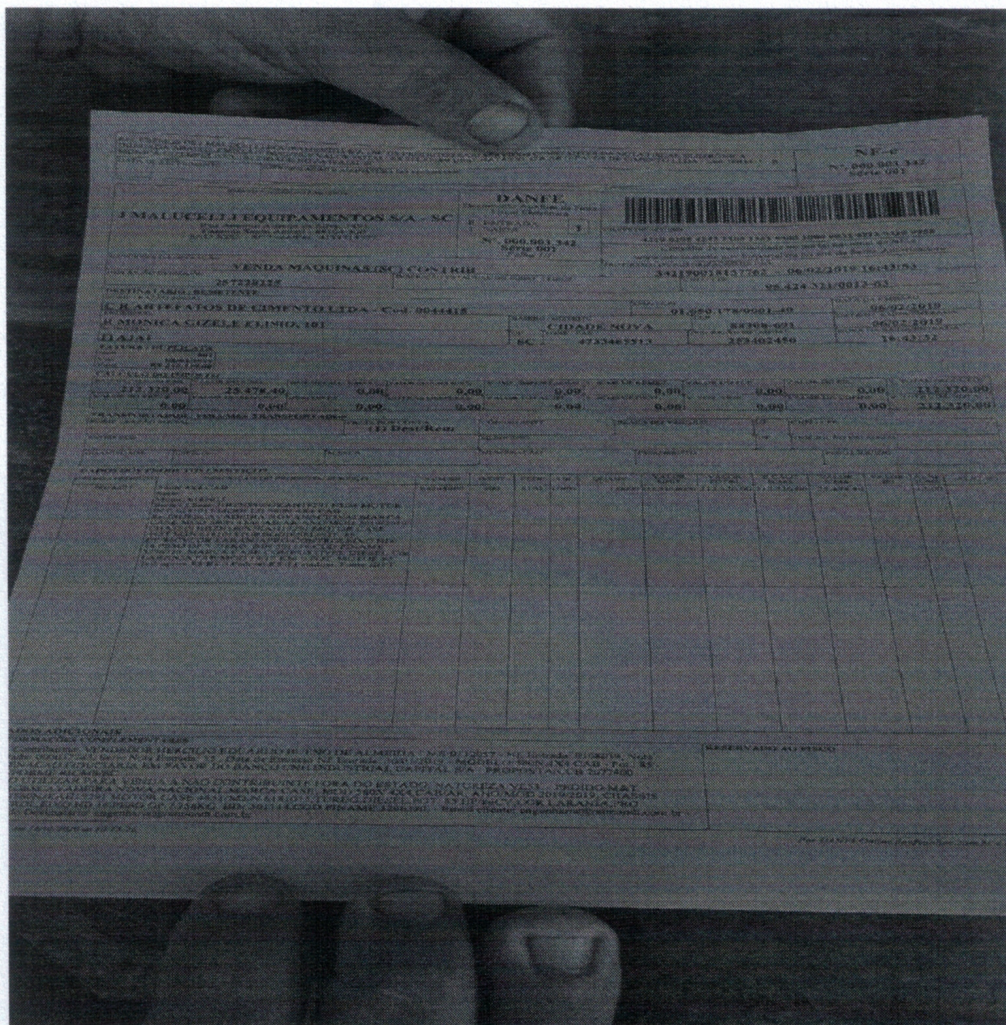

São João Batista, 10 de março de 2021.

Representante da licitante:

Nome: Antônio Carlos Vieira Junior
CPF nº 047.757.439-45

Antônio Carlos Vieira Junior

RECEBEMOS DE J MALUCELLI EQUIPAMENTOS S/A - SC OS PRODUTOS E/OU SERVIÇOS CONSTANTES DA NOTA FISCAL ELETRÔNICA INDICADA ABAIXO - EMISSÃO: 06/02/2019 VALOR TOTAL: R\$ 212.320,00 DESTINATÁRIO: C R ARTEFATOS DE CIMENTO LTDA - Cod. 0044415 - R MONICA GIZELE ELISIO, 101 CIDADE NOVA ITAJAI-SC

NF-e
Nº. 000.003.342
Série 001

DATA DE RECEBIMENTO

IDENTIFICAÇÃO E ASSINATURA DO RECEBEDOR

IDENTIFICAÇÃO DO EMITENTE

J MALUCELLI EQUIPAMENTOS S/A - SC

Rua Antonio Alfredo da Silva, 1495
Fazenda Santo Antoni - 88104-500
SAO JOSE - SC Fone/Fax: 4133515577

DANFE
Documento Auxiliar da Nota
Fiscal Eletrônica

0 - ENTRADA
1 - SAÍDA

1

Nº. 000.003.342
Série 001
Folha 1/1



CHAVE DE ACESSO

4219 0295 4243 2100 1363 5500 1000 0033 4212 9329 9958

Consulta de autenticidade no portal nacional da NF-e
www.nfe.fazenda.gov.br/portal ou no site da Sefaz Autorizadora

NATUREZA DA OPERAÇÃO

VENDA MAQUINAS (SC) CONTRIB

PROTOCOLO DE AUTORIZAÇÃO DE USO

342190018157762 - 06/02/2019 16:43:53

INSCRIÇÃO ESTADUAL

257228225

INSCRIÇÃO ESTADUAL DO SUBST. TRIBUT.

CNPJ / CPF

95.424.321/0013-63

DESTINATÁRIO / REMETENTE

NOME / RAZÃO SOCIAL

C R ARTEFATOS DE CIMENTO LTDA - Cod. 0044415

CNPJ / CPF

01.650.178/0001-40

DATA DA EMISSÃO

06/02/2019

ENDEREÇO

R MONICA GIZELE ELISIO, 101

BAIRRO / DISTRITO

CIDADE NOVA

CEP

88308-691

DATA DA SAÍDA/ENTRADA

06/02/2019

MUNICÍPIO

ITAJAI

UF

SC

FONE / FAX
4733465513

INSCRIÇÃO ESTADUAL

253402450

HORA DA SAÍDA/ENTRADA

16:43:32

FATURA / DUPLICATA

Num. 001
Venc. 08/03/2019
Valor R\$ 212.320,00

CÁLCULO DO IMPOSTO

BASE DE CÁLC. DO ICMS	VALOR DO ICMS	BASE DE CÁLC. ICMS S.T.	VALOR DO ICMS SUBST.	V. IMP. IMPORTAÇÃO	V. ICMS UF REMET.	VALOR DO FCP	VALOR DO PIS	V. TOTAL PRODUTOS
212.320,00	25.478,40	0,00	0,00	0,00	0,00	0,00	0,00	212.320,00
VALOR DO FRETE	VALOR DO SEGURO	DESCONTO	OUTRAS DESPESAS	VALOR TOTAL IPI	V. ICMS UF DEST.	V. TOT. TRIB.	VALOR DA COFINS	V. TOTAL DA NOTA
0,00	0,00	0,00	0,00	0,00	0,00	0,00	0,00	212.320,00

TRANSPORTADOR / VOLUMES TRANSPORTADOS

NOME / RAZÃO SOCIAL	FRETE POR CONTA	CÓDIGO ANTT	PLACA DO VEÍCULO	UF	CNPJ / CPF
	(1) Dest/Rem				
ENDEREÇO	MUNICÍPIO	UF	INSCRIÇÃO ESTADUAL		
QUANTIDADE	ESPÉCIE	MARCA	NUMERAÇÃO	PESO BRUTO	PESO LÍQUIDO

DADOS DOS PRODUTOS / SERVIÇOS

CÓDIGO PRODUTO	DESCRIÇÃO DO PRODUTO / SERVIÇO	NCM/SH	O/CST	CFOP	UN	QUANT	VALOR UNIT	VALOR TOTAL	B.CÁLC ICMS	VALOR ICMS	VALOR IPI	ALIQ. ICMS	ALIQ. IPI
0018627	580N 4X4 CAB Serie: - Motor: 6181015 Serie - Chassi HBZN580NJKAH19291 NUM MOTOR INT. 6181015 MODELO 580N 4X4 CAB RETROESCAVADEIRA NOVANACIONALMARCA CASE MOD 580N 4X4CAB/AR ANO/MOD 2019/2019 CHASSIS HBZN580NJKAH19291 MOTOR CASE 445T/M3N 6181015TURBODIESEL POT. 85 HP/86CV COR LARANJA PRO CONTROLEIEXO HD 18.PESO OP.7.758KG. BIN 501114.COD FINAME 3296320. MARCA CASE COMBUSTIVEL DIESEL Cor LARANJA FAB/MOD 19/19 KM 0 POT. MOTOR 85 Trib aprox R\$ R\$ 0 Federal R\$ 0 Estadual. Fonte IBPT	84295900	500	5102	UNID	1,0000	212.320,0000	212.320,00	212.320,00	25.478,40		12,00	

DADOS ADICIONAIS

INFORMAÇÕES COMPLEMENTARES

Inf. Contribuinte: VENDEDOR:HERCILIO EDUARDO BUENO DE ALMEIDA - N.S:0112057 - NE Entrada: 0108039, Nota Entrada: 000037783, Serie Nota Entrada: 15, Data de Emissao NF Entrada: 30/01/2019 - MODELO:580N 4X4 CAB - Pot.: 85 - ALIENACAO FIDUCIARIA EM FAVOR DO BANCO CNH INDUSTRIAL CAPITAL S/A - PROPOSTA/CCB 2077400 CONFORME RICMS/SC
- NAO UTILIZAR PARA VENDA A NAO CONTRIBUINTE FORA DO ESTADO. NATUREZA VE53. - PEDIDO M&T. RETROESCAVADEIRA NOVA, NACIONAL, MARCA CASE, MOD 580N 4X4, CAB/AR, ANO/MOD 2019/2019, CHASSIS HBZN580NJKAH19291 MOTOR CASE 445T/M3, N 6181015, TURBO, DIESEL, POT. 85 HP/86CV, COR LARANJA, PRO CONTROL, EIXO HD 18, PESO OP. 7.758KG, BIN 501114, COD FINAME 3296320. - Email cliente: engenharia@raimondi.com.br - Email do Destinatário: engenharia@raimondi.com.br

RESERVADO AO FISCO