



PLANO DIRETOR DE SÃO JOÃO BATISTA
ANEXO IX
LISTAGEM DE VIAS CONSOLIDADAS E VIAS COM TRATAMENTO DIFERENCIADO
(Lei Complementar 37/2011, art.43, IV)

NOME DAS VIAS PÚBLICAS COM CAIXA IGUAL OU INFERIOR A 6m (SEIS METROS) – VIAS CONSOLIDADAS

Alfredo Batistoti	Abílio Puel	Geraldo Venâncio Ferreira
Antônio Azevedo	Antônio Guilherme Hermes	Jacob João Brique
Benjamim Mafessolli	Bernardo Otto Marquart	João Constâncio Tomazoni
Claudina Motter	Carlos Ricardo Vizentainer	João Sebastião Nunes
Dorvino Manoel Rachadel	Dilma Mafeçoli	Maria Irene Alexandre
Estrada Municipal Manoel Sertório Alves	Dionízio Kricinski	Paulo Édimo Silva
João Germano Clemer	Dona Damásia Steil Silva	Pedro de Alcântara Soares
João Nunes	Edison Fagundes	Vicente Voltolini
José Brasil	Evolý Salete Batista Valle	Severino Mázera
José de Simas Sartott	Lucas Moreira Lima	Anna Tamanini Mafessolli
José Soares Neto	Sebastião Dionísio de Amorim	Wilibaldo Schmidt
Júlio Benjamim Mafessoli	João Antônio Soares	Zeni Marcos Soares
Júlio Cesar Teixeira Corrêa	Carlos José Peixer	

Para as vias relacionadas neste anexo deverão ser observadas as seguintes condições:

- a) O acostamento somente será permitido em um dos lados da via.
- b) O sistema viário deverá conter a previsão, dentro do possível, de interligação de modo a possibilitar o estabelecimento de direção única do tráfego.
- c) As demais especificações serão determinadas pelo órgão do planejamento urbanístico de acordo com o Plano Diretor.



PLANO DIRETOR DE SÃO JOÃO BATISTA
ANEXO IX
LISTAGEM DE VIAS CONSOLIDADAS E VIAS COM TRATAMENTO DIFERENCIADO
(Lei Complementar 37/2011, art.43, IV)

NOME DAS VIAS PÚBLICAS COM TRATAMENTO DIFERENCIADO

Praça Dep. Walter Vicente Gomes	Rua Leopoldina Brasil
Rua Nereu Ramos	Rua Jorge Lacerda
Rua Benjamim Duarte	Rua Anastácio Espindola
Rua Getúlio Vargas	Rua Manoel Luiz da Silva
Rua Padre Januário	Rua Luis Laus
Rua Augusto Paulo Durkop	Rua Leoberto Leal
Rua Pres. Costa e Silva	Rua José Antônio da Silva
Rua Joaquim Geraldo	Rua Otaviano Dadam
Rua Marcolino Duarte	Rua João Vicente Gomes
Rua Augusto Paulo Durkop	Rua Leopoldina Brasil
Rua Zunino Neto	
Rua Murilo Marcos da Silva	
Rua Maria Alves da Silva Paschoal	

Para as vias relacionadas neste anexo deverão ser observadas as seguintes condições:

- d) Inciso XIV e XV, do art. 18 do Plano Diretor
- e) Localização através da imagem Google Earth
- f) Rua Augusto Paulo Durkop (até a Rua Presidente Costa e Silva)
- g) Rua Pres. Costa e Silva (até a intersecção que faz entre a Rua Leopoldina Brasil e Augusto Paulo Durkop)
- h) Rua Joaquim Geraldo (entre a Rua Leopoldina Brasil e a Rua Otaviano Dadam)
- i) Rua Marcolino Duarte (até a travessa que dá acesso à Rodovia SC 410)
- j) Rua Augusto Paulo Durkop (até a rua Presidente Costa e Silva)
- k) Rua Zunino Neto (até a ponte que dá início a Rua Vicente Marcos da Silva)
- l) Rua Leopoldina Brasil (até a intersecção entre as Rua Presidente Costa e Silva e Rua Clara Brasil dos Santos)
- m) Rua Anastácio Espindola (entre a Rua Leoberto Leal e Rua Joaquim Geraldo)
- n) Rua Manoel Luiz da Silva (entre a Rua Leopoldina Brasil e a Rua Anastácio Espindola)
- o) Rua Leopoldina Brasil (entre a Rua João José Dias Junior e a intersecção entre as Ruas Presidente Cota e Silva e Rua Clara Brasil dos Santos)



PLANO DIRETOR DE SÃO JOÃO BATISTA
ANEXO IX
LISTAGEM DE VIAS COM TRATAMENTO DIFERENCIADO
(Lei Complementar 37/2011, art.43, IV)

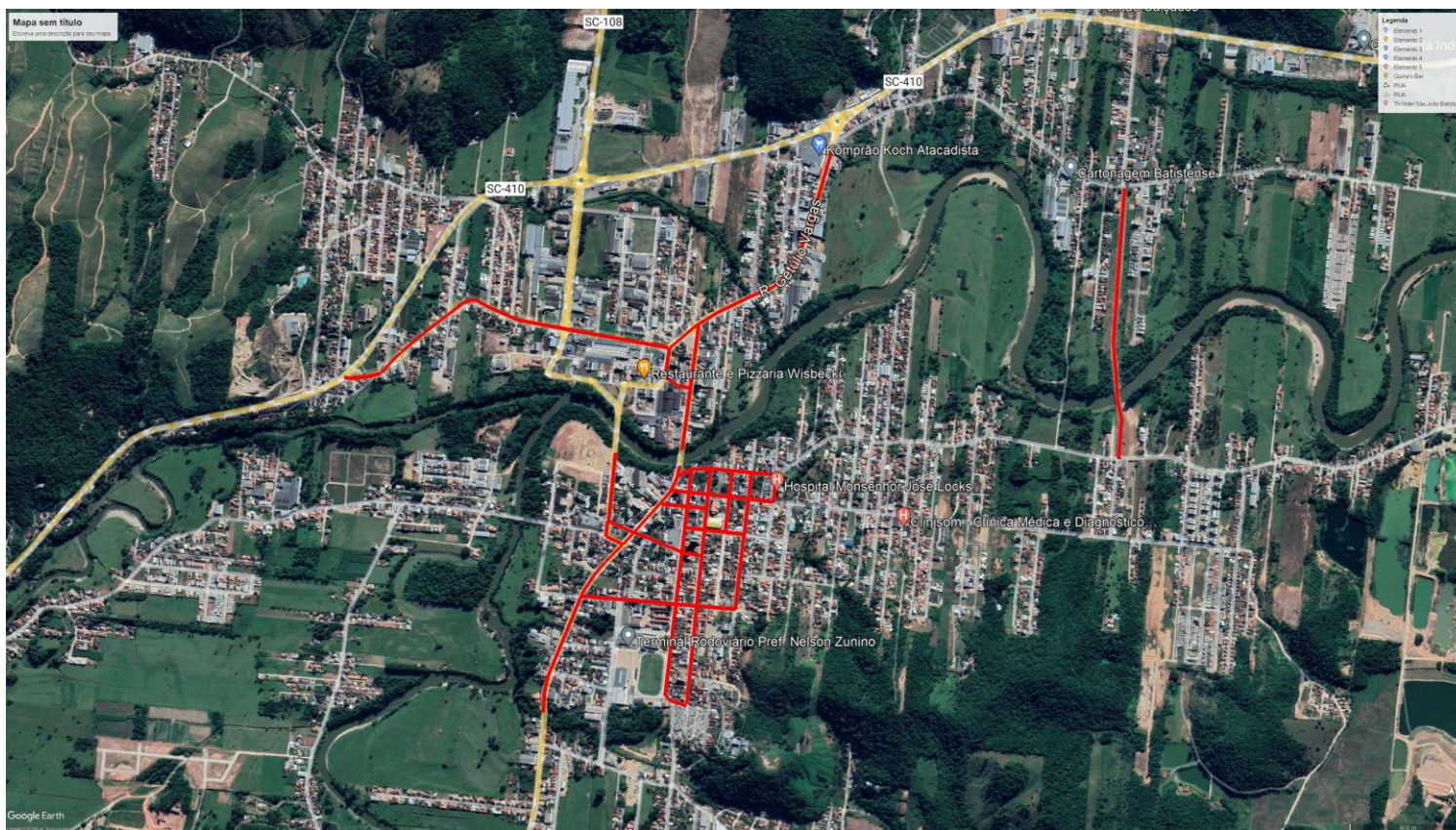

Fonte: Google Earth – Vias com tratamento diferenciado.