



PREFEITURA MUNICIPAL DE SÃO JOÃO BATISTA
ESTADO DE SANTA CATARINA
SECRETARIA MUNICIPAL DE EDUCAÇÃO E CULTURA.
ANASTÁCIO ESPINDOLA, 95 - CENTRO. SÃO JOÃO BATISTA – SC
FONE/FAX: (48) 3265-3711 - (48) 3265-2278 - (48) 3265-1337.

Memorando nº 144/2024

São João Batista, 09 de abril de 2024.

Cordialmente, vimos por meio deste, responder o Requerimento de Acesso a Informação nº 199.

Vimos por deste informar que os documentos solicitados pelo Sr. Roque Facchini Júnior seguem em anexo.

Willian Mafessolli

Secretário Municipal de Educação



PREFEITURA MUNICIPAL DE SÃO JOÃO BATISTA

Coordenadoria de Planejamento

Praça Deputado Walter Vicente Gomes, nº 89 – Fone: (48) 3265-0195 – Fax (48) 3265-1369 - CNPJ. 82.925.652/0001-00 – planejamento@sjbatista.sc.gov.br

PLANILHA DE MEDIÇÃO

PREFEITURA MUNICIPAL DE SÃO JOÃO BATISTA - PREGÃO PRESENCIAL 010/2023

Descritivo da obra: Manutenção e troca de madeiras para recebimento de telhas de fibrocimento

Endereço da obra: NI Cebolinha

Secretaria: Educação

Datas da Medição

MEDIÇÃO: 002/2024

DATA	FUNÇÃO	MANHA		TARDE		SOMATORIA DE HORAS DIÁRIAS	VALOR UNITÁRIO POR HORA	VALOR TOTAL DO ITEM
		HORA DE ENTRADA	HORA DE SAÍDA	HORA DE ENTRADA	HORA DE SAÍDA			
05/02/2024	Encarregado	7,00	10,00			3,00	R\$ 50,00	R\$ 150,00
	Carpinteiro	7,00	12,00	13,00	17,50	9,50	R\$ 44,00	R\$ 418,00
	Carpinteiro	7,00	12,00	13,00	17,50	9,50	R\$ 44,00	R\$ 418,00
	Carpinteiro	7,00	12,00	13,00	17,50	9,50	R\$ 44,00	R\$ 418,00
	Servente	7,00	12,00	13,00	17,50	9,50	R\$ 32,10	R\$ 304,95
	Servente	7,00	12,00	13,00	17,50	9,50	R\$ 32,10	R\$ 304,95
	Servente	7,00	12,00	13,00	17,50	9,50	R\$ 32,10	R\$ 304,95
06/02/2024	Encarregado	7,00	12,00	13,00	17,50	9,50	R\$ 50,00	R\$ 475,00
	Carpinteiro	7,00	12,00	13,00	17,50	9,50	R\$ 44,00	R\$ 418,00
	Carpinteiro	7,00	12,00	13,00	17,50	9,50	R\$ 44,00	R\$ 418,00
	Carpinteiro	7,00	12,00	13,00	17,50	9,50	R\$ 44,00	R\$ 418,00
	Servente	7,00	12,00	13,00	17,50	9,50	R\$ 32,10	R\$ 304,95
	Servente	7,00	12,00	13,00	17,50	9,50	R\$ 32,10	R\$ 304,95
	Servente	7,00	12,00	13,00	17,50	9,50	R\$ 32,10	R\$ 304,95
07/02/2024	Encarregado	7,00	12,00	13,00	17,50	9,50	R\$ 50,00	R\$ 475,00
	Carpinteiro	7,00	12,00	13,00	17,50	9,50	R\$ 44,00	R\$ 418,00
	Carpinteiro	7,00	12,00	13,00	17,50	9,50	R\$ 44,00	R\$ 418,00
	Carpinteiro	7,00	12,00	13,00	17,50	9,50	R\$ 44,00	R\$ 418,00
	Servente	7,00	12,00	13,00	17,50	9,50	R\$ 32,10	R\$ 304,95
	Servente	7,00	12,00	13,00	17,50	9,50	R\$ 32,10	R\$ 304,95
	Servente	7,00	12,00	13,00	17,50	9,50	R\$ 32,10	R\$ 304,95
08/02/2024	Encarregado	7,00	12,00	13,00	17,50	9,50	R\$ 50,00	R\$ 475,00
	Carpinteiro	7,00	12,00	13,00	17,50	9,50	R\$ 44,00	R\$ 418,00
	Carpinteiro	7,00	12,00	13,00	17,50	9,50	R\$ 44,00	R\$ 418,00
	Carpinteiro	7,00	12,00	13,00	17,50	9,50	R\$ 44,00	R\$ 418,00
	Servente	7,00	12,00	13,00	17,50	9,50	R\$ 32,10	R\$ 304,95
	Servente	7,00	12,00	13,00	17,50	9,50	R\$ 32,10	R\$ 304,95
	Servente	7,00	12,00	13,00	17,50	9,50	R\$ 32,10	R\$ 304,95
09/02/2024	Encarregado	7,00	12,00	13,00	16,00	8,00	R\$ 50,00	R\$ 400,00
	Carpinteiro	7,00	12,00	13,00	16,00	8,00	R\$ 44,00	R\$ 352,00
	Carpinteiro	7,00	12,00	13,00	16,00	8,00	R\$ 44,00	R\$ 352,00
	Carpinteiro	7,00	12,00	13,00	16,00	8,00	R\$ 44,00	R\$ 352,00
	Servente	7,00	12,00	13,00	16,00	8,00	R\$ 32,10	R\$ 256,80
	Servente	7,00	12,00	13,00	16,00	8,00	R\$ 32,10	R\$ 256,80
	Servente	7,00	12,00	13,00	16,00	8,00	R\$ 32,10	R\$ 256,80
12/02/2024	Encarregado	7,00	12,00	13,00	17,50	9,50	R\$ 50,00	R\$ 475,00
	Carpinteiro	7,00	12,00	13,00	17,50	9,50	R\$ 44,00	R\$ 418,00
	Carpinteiro	7,00	12,00	13,00	17,50	9,50	R\$ 44,00	R\$ 418,00
	Carpinteiro	7,00	12,00	13,00	17,50	9,50	R\$ 44,00	R\$ 418,00
	Servente	7,00	12,00	13,00	17,50	9,50	R\$ 32,10	R\$ 304,95
	Servente	7,00	12,00	13,00	17,50	9,50	R\$ 32,10	R\$ 304,95
	Servente	7,00	12,00	13,00	17,50	9,50	R\$ 32,10	R\$ 304,95
13/02/2024	Encarregado	7,00	12,00	13,00	17,50	9,50	R\$ 50,00	R\$ 475,00
	Carpinteiro	7,00	12,00	13,00	17,50	9,50	R\$ 44,00	R\$ 418,00

8

	Carpinteiro	7,00	12,00	13,00	17,50	9,50	R\$ 44,00	R\$	418,00
	Carpinteiro	7,00	12,00	13,00	17,50	9,50	R\$ 44,00	R\$	418,00
	Servente	7,00	12,00	13,00	17,50	9,50	R\$ 32,10	R\$	304,95
	Servente	7,00	12,00	13,00	17,50	9,50	R\$ 32,10	R\$	304,95
	Servente	7,00	12,00	13,00	17,50	9,50	R\$ 32,10	R\$	304,95
14/02/2024	Encarregado	7,00	12,00	13,00	17,50	9,50	R\$ 50,00	R\$	475,00
	Carpinteiro	7,00	12,00	13,00	17,50	9,50	R\$ 44,00	R\$	418,00
	Carpinteiro	7,00	12,00	13,00	17,50	9,50	R\$ 44,00	R\$	418,00
	Carpinteiro	7,00	12,00	13,00	17,50	9,50	R\$ 44,00	R\$	418,00
	Servente	7,00	12,00	13,00	17,50	9,50	R\$ 32,10	R\$	304,95
	Servente	7,00	12,00	13,00	17,50	9,50	R\$ 32,10	R\$	304,95
	Servente	7,00	12,00	13,00	17,50	9,50	R\$ 32,10	R\$	304,95
15/02/2024	Encarregado	7,00	12,00	13,00	17,50	9,50	R\$ 50,00	R\$	475,00
	Carpinteiro	7,00	12,00	13,00	17,50	9,50	R\$ 44,00	R\$	418,00
	Carpinteiro	7,00	12,00	13,00	17,50	9,50	R\$ 44,00	R\$	418,00
	Carpinteiro	7,00	12,00	13,00	17,50	9,50	R\$ 44,00	R\$	418,00
	Servente	7,00	12,00	13,00	17,50	9,50	R\$ 32,10	R\$	304,95
	Servente	7,00	12,00	13,00	17,50	9,50	R\$ 32,10	R\$	304,95
	Servente	7,00	12,00	13,00	17,50	9,50	R\$ 32,10	R\$	304,95
16/02/2024	Encarregado	7,00	12,00	13,00	16,00	8,00	R\$ 50,00	R\$	400,00
	Carpinteiro	7,00	12,00	13,00	16,00	8,00	R\$ 44,00	R\$	352,00
	Carpinteiro	7,00	12,00	13,00	16,00	8,00	R\$ 44,00	R\$	352,00
	Carpinteiro	7,00	12,00	13,00	16,00	8,00	R\$ 44,00	R\$	352,00
	Servente	7,00	12,00	13,00	16,00	8,00	R\$ 32,10	R\$	256,80
	Servente	7,00	12,00	13,00	16,00	8,00	R\$ 32,10	R\$	256,80
	Servente	7,00	12,00	13,00	16,00	8,00	R\$ 32,10	R\$	256,80
19/02/2024	Encarregado	7,00	12,00	13,00	17,50	9,50	R\$ 50,00	R\$	475,00
	Carpinteiro	7,00	12,00	13,00	17,50	9,50	R\$ 44,00	R\$	418,00
	Carpinteiro	7,00	12,00	13,00	17,50	9,50	R\$ 44,00	R\$	418,00
	Servente	7,00	12,00	13,00	17,50	9,50	R\$ 32,10	R\$	304,95
	Servente	7,00	12,00	13,00	17,50	9,50	R\$ 32,10	R\$	304,95
20/02/2024	Encarregado	7,00	12,00			5,00	R\$ 50,00	R\$	250,00
	Carpinteiro	7,00	12,00			5,00	R\$ 44,00	R\$	220,00
	Servente	7,00	12,00			5,00	R\$ 32,10	R\$	160,50
TOTAL:								R\$	27.830,00

TOTAL POR EXTENSO:

Vinte e sete mil, oitocentos e trinta reais.

 Nome: Geronimo Battisti Dell'Antonio
 Profissão: Engenheiro Civil
 CREA/SC 112271-4

 Secretário de pasta

RESUMO			
FUNÇÃO	HORAS	VLR. P/H	TOTAL
Encarregado	100,000	R\$ 50,00	R\$ 5.000,00
Carpinteiro	300,000	R\$ 44,00	R\$ 13.200,00
Servente	300,000	R\$ 32,10	R\$ 9.630,00
	700,00		R\$ 27.830,00



**CONSTRUTORA
WDD
LTDA.**

Boleto

OFICIO DE ENTREGA DE DOCUMENTOS N° 001/2024

À **PREFEITURA MUNICIPAL DE SÃO JOÃO BATISTA**, com sede na Praça Dep. Walter Vicente Gomes 89, - Centro, declara ter recebido da **CONSTRUTORA WDD LTDA** os itens discriminados abaixo:

REF. ATA DE REGISTRO DE PREÇOS N° 034/2023 - REGISTRO DE PREÇOS PARA EVENTUAL CONTRATAÇÃO FUTURA DE EMPRESA ESPECIALIZADA NA PRESTAÇÃO DE SERVIÇOS DE MÃO DE OBRA NO RAMO DA CONSTRUÇÃO/REFORMA CIVIL, DESTINADO A ADMINISTRAÇÃO MUNICIPAL, INCLUINDO AUTARQUIA, FUNDAÇÕES E FUNDOS DO MUNICÍPIO DE SÃO JOÃO BATISTA, SC.

✓ **DIÁRIO DE OBRAS**, Período de: 05/02/2024 A 20/02/2024 - NI CEBOLINHA;

✓ **RELATORIO FOTOGRAFICO**, Período de: 05/02/2024 A 20/02/2024 - NI CEBOLINHA;

Nova Trento, 02 de Abril de 2024.

DOUGLAS
GUILHERME
DALLABRIDA:04
614742980

Assinado de forma
digital por DOUGLAS
GUILHERME
DALLABRIDA:046147
42980

CONSTRUTORA WDD LTDA



**CONSTRUTORA
WDD** LTDA.

Fone: (48) 3267-1856

CNPJ 07.256.305/0001-08 - Insc. Est. 254.936.156

Rua 214, nº110 - Bairro: Cascata - 88270-000 - Nova Trento/SC

DIÁRIO DE OBRA

02/2024

OBRA: TELHADO C/30LIVIA, E OUTROS

PROPRIETÁRIO DA OBRA: _____

PESSOAL DE OBRA:

MESTRE: 1

PEDREIRO: _____

CARPINTEIRO: 111

ELETRICISTA: _____

ENCANADOR: _____

PINTOR: _____

SERVENTE: 111

CONDIÇÕES DO TEMPO:

SOL:

CHUVA:

NUBLADO:

OCORRÊNCIAS DIÁRIAS:

RETIRODA DE TELHAS E DESCARTE
REPAROS PARTE INTERNA, RECOLHEMENTO DE
PORTOS E ACABAMENTOS

* Inspeção

Regularização de detalhes

RESPONSÁVEL DA CONSTRUTORA

VISTO DO FISCAL

DATA

9/10/24

05/02/2024

OBSERVAÇÕES E RECOMENDAÇÕES

FISCAL

DATA

CIENTE CONSTRUTORA

/ /

DATA



**CONSTRUTORA
WDD** LTDA.

Fone: (48) 3267-1856

CNPJ 07.256.305/0001-08 - Insc. Est. 254.936.156

Rua 214, nº110 - Bairro: Cascata - 88270-000 - Nova Trento/SC

02/2024

DIÁRIO DE OBRA

OBRA: TELHADO: CF30LIMPIO E OUTROS

PROPRIETÁRIO DA OBRA: _____

PESSOAL DE OBRA:

MESTRE: 1

PEDREIRO: _____

CARPINTEIRO: 111

ELETRICISTA: _____

ENCANADOR: _____

PINTOR: _____

SERVENTE: 111

CONDIÇÕES DO TEMPO:

SOL:

CHUVA:

NUBLADO:

OCORRÊNCIAS DIÁRIAS:

RETENÇÃO DE TELHAS E DISCARTE,
REALIZADOS REPAROS PARA INFERNIA,
REPAROS NO PARQUE DE MADEIRA



RESPONSÁVEL DA CONSTRUTORA

VISTO DO FISCAL

DATA

Adm C

06/02/2024

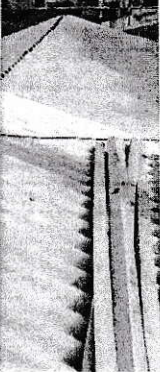

OBSERVAÇÕES E RECOMENDAÇÕES

FISCAL

DATA

CIENTE CONSTRUTORA

DATA

DATA



CONSTRUTORA
WDD LTDA.

Fone: (48) 3267-1856

CNPJ 07.256.305/0001-08 - Insc. Est. 254.936.156

Rua 214, nº110 - Bairro: Cascata - 88270-000 - Nova Trento/SC

002/2024

DIÁRIO DE OBRA

OBRA: TELHADO CASOLINHA E OUTROS

PROPRIETÁRIO DA OBRA: _____

PESSOAL DE OBRA:

MESTRE: 1

PEDREIRO: _____

CARPINTEIRO: 111

ELETRICISTA: _____

ENCANADOR: _____

PINTOR: _____

SERVENTE: 111

CONDIÇÕES DO TEMPO:

SOL:

CHUVA:

NUBLADO:

OCORRÊNCIAS DIÁRIAS:

SUBSTITUIÇÃO DE MADEIRAS DANIFICADAS,
COLOCAÇÃO DE MADEIRAS PARA REFORÇO,
COLOCAÇÃO DE TELHAS DE FIBROCEMENTO
NA PARTE JÁ REPARADA

RESPONSÁVEL DA CONSTRUTORA

VISTO DO FISCAL

DATA

[Assinatura] 07/02/2024

OBSERVAÇÕES E RECOMENDAÇÕES

FISCAL

DATA

CIENTE CONSTRUTORA

/ /

DATA

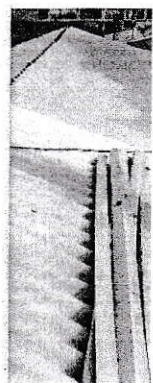



**CONSTRUTORA
WDD** LTDA.

Fone: (48) 3267-1856

CNPJ 07.256.305/0001-08 - Insc. Est. 254.936.156

Rua 214, nº110 - Bairro: Cascata - 88270-000 - Nova Trento/SC

02/2024

DIÁRIO DE OBRA

OBRA: Telhado Cebúntio, e outros

PROPRIETÁRIO DA OBRA: _____

PESSOAL DE OBRA:

MESTRE: 1

PEDREIRO: _____

CARPINTEIRO: 111

ELETRICISTA: _____

ENCANADOR: _____

PINTOR: _____

SERVENTE: 111

CONDIÇÕES DO TEMPO:

SOL:

CHUVA:

NUBLADO:

OCORRÊNCIAS DIÁRIAS:

Retirados do telhado e das caixas
carregamento de tijolos, blocos, etc.
Acabamentos parte interna, sendo no
parque e refeitório

Ok. Fran executor Mudança Interna

RESPONSÁVEL DA CONSTRUTORA

VISTO DO FISCAL

DATA

Geo. B. D. C. 08/02/2024

OBSERVAÇÕES E RECOMENDAÇÕES

FISCAL

DATA

CIENTE CONSTRUTORA

DATA

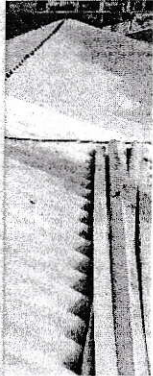



**CONSTRUTORA
WDD** LTDA.

Fone: (48) 3267-1856

CNPJ 07.256.305/0001-08 - Insc. Est. 254.936.156

Rua 214, nº110 - Bairro: Cascata - 88270-000 - Nova Trento/SC

002/2024

DIÁRIO DE OBRA

OBRA: TELHADO CABO LINHA E DUMOS

PROPRIETÁRIO DA OBRA: _____

PESSOAL DE OBRA:

MESTRE: 1

PEDREIRO: _____

CARPINTEIRO: 111

ELETRICISTA: _____

ENCANADOR: _____

PINTOR: _____

SERVENTE: 111

CONDIÇÕES DO TEMPO:

SOL:

CHUVA:

NUBLADO:

OCORRÊNCIAS DIÁRIAS:

SUBSTITUIÇÃO DE MADEIRAS DANIFICADAS,
COLOCAÇÃO DE ABRIGO EM MADEIRAS,
E COLOCAÇÃO DESTA ETAPA, COM TELHA
DE FIBROCEMENTO

OK Com exatidão sobre a Inteira.

Porta
de Abertura

RESPONSÁVEL DA CONSTRUTORA

VISTO DO FISCAL

DATA

Go. ADM C 09/02/2024

OBSERVAÇÕES E RECOMENDAÇÕES

FISCAL

DATA

CIENTE CONSTRUTORA

/ /

DATA



**CONSTRUTORA
WDD** LTDA.

Fone: (48) 3267-1856

CNPJ 07.256.305/0001-08 - Insc. Est. 254.936.156

Rua 214; nº110 - Bairro: Cascata - 88270-000 - Nova Trento/SC

002/20

DIÁRIO DE OBRA

OBRA: TELADEADO DE LAJOTA - H9
 PROPRIETÁRIO DA OBRA: _____

PESSOAL DE OBRA:

MESTRE: _____
 PEDREIRO: _____
 CARPINTEIRO: 111
 ELETRICISTA: _____
 ENCANADOR: _____
 PINTOR: _____
 SERVENTE: 111

CONDIÇÕES DO TEMPO:

SOL:
 CHUVA:
 NUBLADO:

OCORRÊNCIAS DIÁRIAS:

RELAÇÃO DE TELHAS DESGASTOS
 ENTUBOS PROYECTADOS

* Ex. de trabalho simples Manual

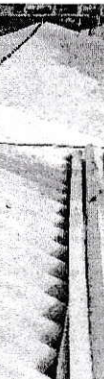

RESPONSÁVEL DA CONSTRUTORA
[Signature]

VISTO DO FISCAL DATA
[Signature] 12/04/2021

OBSERVAÇÕES E RECOMENDAÇÕES

FISCAL DATA
[Signature] / /

CIENTE CONSTRUTORA DATA
 / /



**CONSTRUTORA
WDD** LTDA.

Fone: (48) 3267-1856

CNPJ 07.256.305/0001-08 - Insc. Est. 254.936.156
Rua 214, nº110 - Bairro: Cascata - 88270-000 - Nova Trento/SC

DIÁRIO DE OBRA

OBRA: TELHADO CASOLINHA

PROPRIETÁRIO DA OBRA: _____

02/202

PESSOAL DE OBRA:

MESTRE: 1

PEDREIRO: _____

CARPINTEIRO: 111

ELETRICISTA: _____

ENCANADOR: _____

PINTOR: _____

SERVENTE: 111

CONDIÇÕES DO TEMPO:

SOL:

CHUVA:

NUBLADO:

OCORRÊNCIAS DIÁRIAS:

RETIRADAS DE TELHAS, SUBSTITUIÇÃO DE
MADREIOS DANIFICADOS, E EXECUÇÃO DE
REFORÇOS EM MADREIOS.

* Transporte Manual de Estilha

RESPONSÁVEL DA CONSTRUTORA

VISTO DO FISCAL

DATA

13/02/2024

OBSERVAÇÕES E RECOMENDAÇÕES

FISCAL

DATA

CIENTE CONSTRUTORA

/ /

DATA



**CONSTRUTORA
WDD** LTDA.

Fone: (48) 3267-1856

CNPJ 07.256.305/0001-08 - Insc. Est. 254.936.156

Rua 214, nº110 - Bairro: Cascata - 88270-000 - Nova Trento/SC

002/

DIÁRIO DE OBRA

OBRA: _____

PROPRIETÁRIO DA OBRA: _____

PESSOAL DE OBRA:

MESTRE: _____

PEDREIRO: _____

CARPINTEIRO: 111

ELETRICISTA: _____

ENCANADOR: _____

PINTOR: _____

SERVENTE: 111

CONDIÇÕES DO TEMPO:

SOL:

CHUVA:

NUBLADO:

OCORRÊNCIAS DIÁRIAS:

COLOCAÇÃO DE TELHAS NA FICADA
SAZ DAS COBERTURAS E REPARADO AS
MADEIRAS

RESPONSÁVEL DA CONSTRUTORA

VISTO DO FISCAL DATA
14/02/2024

OBSERVAÇÕES E RECOMENDAÇÕES

FISCAL DATA
/ /

CIENTE CONSTRUTORA DATA
/ /



**CONSTRUTORA
WDD** LTDA.

Fone: (48) 3267-1856

CNPJ 07.256.305/0001-08 - Insc. Est. 254.936.156

Rua 214, nº110 - Bairro: Cascata - 88270-000 - Nova Trento/SC

DIÁRIO DE OBRA

02/21

OBRA: Telhado - Casa Solinho

PROPRIETÁRIO DA OBRA: _____

PESSOAL DE OBRA:

MESTRE: 1

PEDREIRO: _____

CARPINTEIRO: 111

ELETRICISTA: _____

ENCANADOR: _____

PINTOR: _____

SERVENTE: 111

CONDIÇÕES DO TEMPO:

SOL:

CHUVA:

NUBLADO:

OCORRÊNCIAS DIÁRIAS:

Realizado a retificação das telhas e o devido descarte dos resíduos

* Trabalho Manual + Selagem interna

RESPONSÁVEL DA CONSTRUTORA

VISTO DO FISCAL DATA
15/02/2024

OBSERVAÇÕES E RECOMENDAÇÕES

FISCAL DATA

CIENTE CONSTRUTORA DATA

DIÁRIO DE OBRA

OBRA: _____

PROPRIETÁRIO DA OBRA: _____

PESSOAL DE OBRA:

MESTRE: _____

PEDREIRO: _____

CARPINTEIRO: 111

ELETRICISTA: _____

ENCANADOR: _____

PINTOR: _____

SERVENTE: 111

CONDIÇÕES DO TEMPO:

SOL:

CHUVA:

NUBLADO:

OCORRÊNCIAS DIÁRIAS:

SUBSTITUIÇÃO DE MODELMAS DOMIFICADOS,
REALIZAÇÃO DE PEÇAS EM MADEIRAS,
ALGUNS ACABAMENTOS SOLICITADOS.

RESPONSÁVEL DA CONSTRUTORA
[Assinatura]

VISTO DO FISCAL DATA
[Assinatura] 16/02/2024

OBSERVAÇÕES E RECOMENDAÇÕES

FISCAL DATA
[Assinatura] / /

CIENTE CONSTRUTORA / /
DATA



**CONSTRUTORA
WDD** LTDA.

Fone: (48) 3267-1856

CNPJ 07.256.305/0001-08 - Insc. Est. 254.936.156

Rua 214, nº110 - Bairro: Cascata - 88270-000 - Nova Trento/SC

002/2

DIÁRIO DE OBRA

OBRA: TELHADO CEBOLINHA

PROPRIETÁRIO DA OBRA: _____

PESSOAL DE OBRA:

MESTRE: 1

PEDREIRO: _____

CARPINTEIRO: 11

ELETRICISTA: _____

ENCANADOR: _____

PINTOR: _____

SERVENTE: 11

CONDIÇÕES DO TEMPO:

SOL:

CHUVA:

NUBLADO:

OCORRÊNCIAS DIÁRIAS:

COLOCAÇÃO DE TALHOS DE FIBROCIMENTOS
E ACABAMENTOS DO TELHADO

RESPONSÁVEL DA CONSTRUTORA

VISTO DO FISCAL

DATA

Geo ADMC 19/02/2024

OBSERVAÇÕES E RECOMENDAÇÕES

FISCAL

DATA

CIENTE CONSTRUTORA

1 / 1

DATA



**CONSTRUTORA
WDD** LTDA.

Fone: (48) 3267-1856

CNPJ 07.256.305/0001-08 - Insc. Est. 254.936.156

Rua 214, nº110 - Bairro: Cascata - 88270-000 - Nova Trento/SC

DIÁRIO DE OBRA

02/2024

OBRA: TELHADO CEBOLINHA

PROPRIETÁRIO DA OBRA: _____

PESSOAL DE OBRA:

MESTRE: 1

PEDREIRO: _____

CARPINTEIRO: 1

ELETRICISTA: _____

ENCANADOR: _____

PINTOR: _____

SERVENTE: 1

CONDIÇÕES DO TEMPO:

SOL:

CHUVA:

NUBLADO:

OCORRÊNCIAS DIÁRIAS:

COLOCAÇÃO DAS CUMIFINAS, SENDO
REALIZADO SOMENTE A INSTALAÇÃO DA
MESMA.

LIMPEZA GERAL DO LOCAL E
ENTULHOS DA OBRA.

A Serviço Técnico

RESPONSÁVEL DA CONSTRUTORA

VISTO DO FISCAL

DATA

Geo. Adm. C.

20/02/2024

OBSERVAÇÕES E RECOMENDAÇÕES

FISCAL

DATA

CIENTE CONSTRUTORA

/ /

DATA

Relatório fotográfico diário

05 e 06/02/2024 Encarregado + Carpinteiro + Servente retirada telhado antigo e colocação de novo

INICIO DO DIA:



FINAL DO DIA

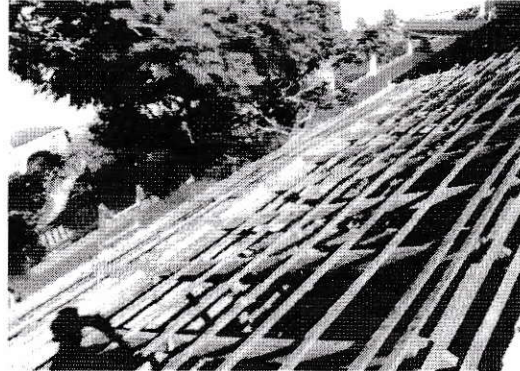

07 e 08/02/2024 Encarregado + Carpinteiro + Servente retirada telhado antigo e colocação de novo

INICIO DO DIA:

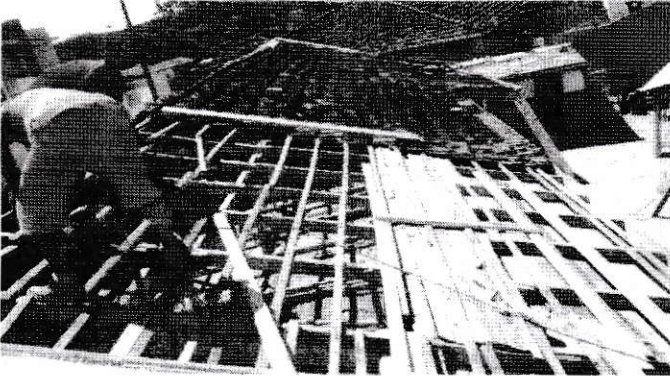

FINAL DO DIA

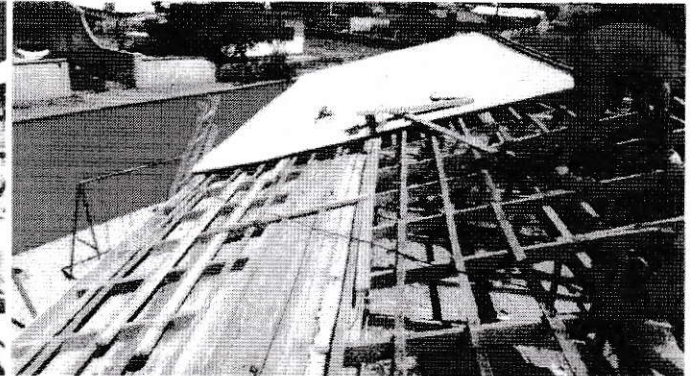

09/02/2024 Encarregado + Carpinteiro + Servente retirada telhado antigo e colocação de novo

INICIO DO DIA:

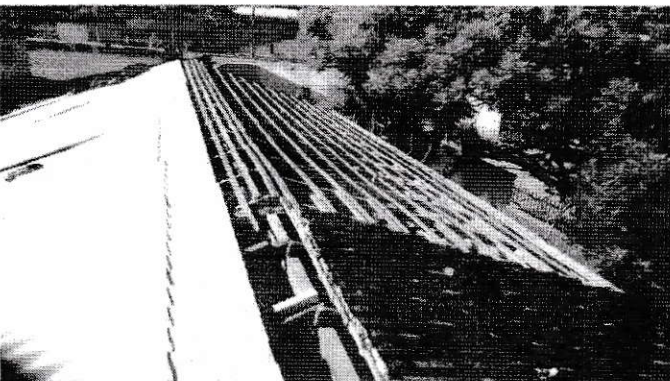

FINAL DO DIA

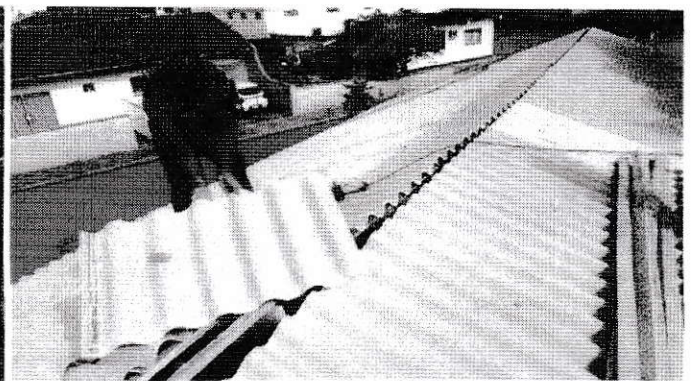

12 e 13/02/2024 Encarregado + Carpinteiro + Servente retirada telhado antigo e colocação de novo

INICIO DO DIA:



FINAL DO DIA



14; 15 e 16/02/2024 Encarregado + Carpinteiro + Servente retirada telhado antigo e colocação de novo

INICIO DO DIA:



FINAL DO DIA



19 e 20, 21/02/2024 Encarregado + Pedreiro + servente colocação de piso

INICIO DO DIA:

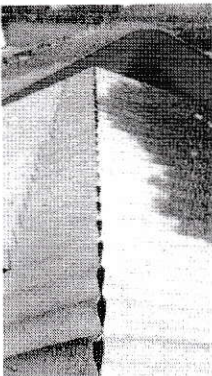

FINAL DO DIA

